

令和7年度 乗務員教育年間計画予定表

国土交通省告示 第1676号参照
モビポケ 動画参照

※スクールバス(貸切1・特定4)の夏休み、春休みに多数実施

← 上半期4月～9月 下半期10月～3月 →

指導及び教育内容	4	5	6	7	8	9	10	11	12	1	2	3
交通安全運動	○											
事業用自動車を運転する場合の心構え	○											
事業用自動車の運行の安全及び旅客の安全確保		○										
車両の構造上の特性			○									
乗車中の旅客の安全を確保する為に留意すること				○								
旅客の乗降時の安全確保					○							
主として運行する経路の道路及び交通の状況						○						
危険の予測及び回避									○			
運転者の運転適性に応じた安全運転										○		
交通事故に関わる運転者の生理的及び心理的要因											○	
健康管理の重要性							○					
事故防止												
異常気象時における対処方法												
雪山運転に関わる安全運行(タイヤチェーンの掛け方)								○				
非常用信号、非常口消火器の取扱い					○							
安全性の向上を図るための装置を備えた貸切バスの適切な運転方法												○
ドライブレコーダー記録を利用した運転者の運転特性に応じた安全運転						○						

- ※ 健康管理の重要性については『飲酒運転防止対策マニュアル』を利用する。
- ※ 全運転手を対象として運行管理者は年2回以上の個人面談を行う事とする。
- ※ 教育実施期間内に参加出来ない乗務員等がいる場合、必ず書面にて閲覧出来る様にし、実技に関しては後日必ず実施する事。
- ※ 集合教育が1回で実施不可の場合は分散開催とし、本社車庫にてこれを行う事とする。

乗務員教育

令和7年4月

- ①事業用自動車を運転する場合の心構え 動画視聴→10問テスト→答え合わせ
約20分～30分 管理者と乗務員 マンツーマンでR7.4.7より実施中

→
動画
視聴

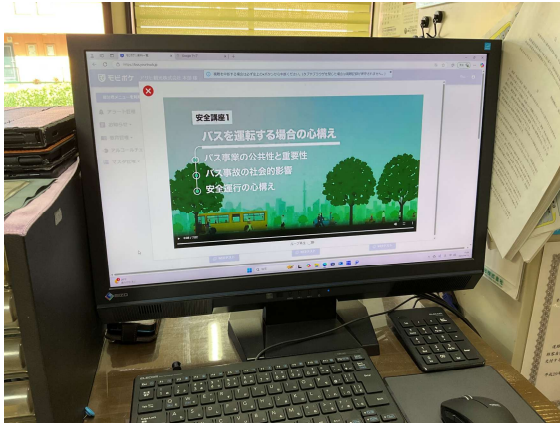

→
10
問
テ
ス
ト

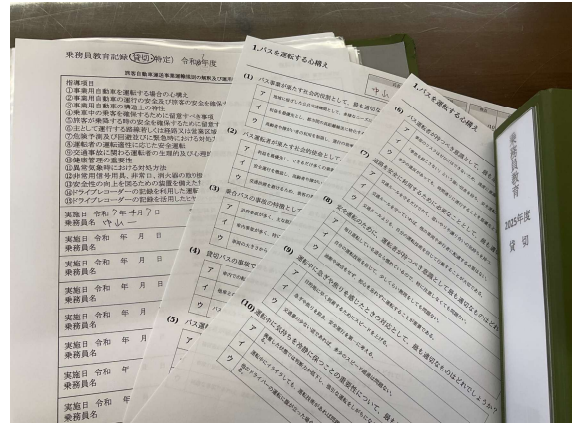

令和7年5月

- ②事業用自動車の運行の安全及び旅客の安全を確保する為に・・・
動画視聴→10問テスト→答え合わせ
約20分～30分 管理者と乗務員 マンツーマンでR7.5.9より実施中

令和7年6月

- ③事業用自動車の構造上の特性
動画視聴→10問テスト→答え合わせ
約20分～30分 管理者と乗務員 マンツーマンでR7.6.2より実施中
・乗降場所安全確保について・コンプライアンスについて
約10分～30分 管理者と乗務員 マンツーマンでR7.6.2より実施中